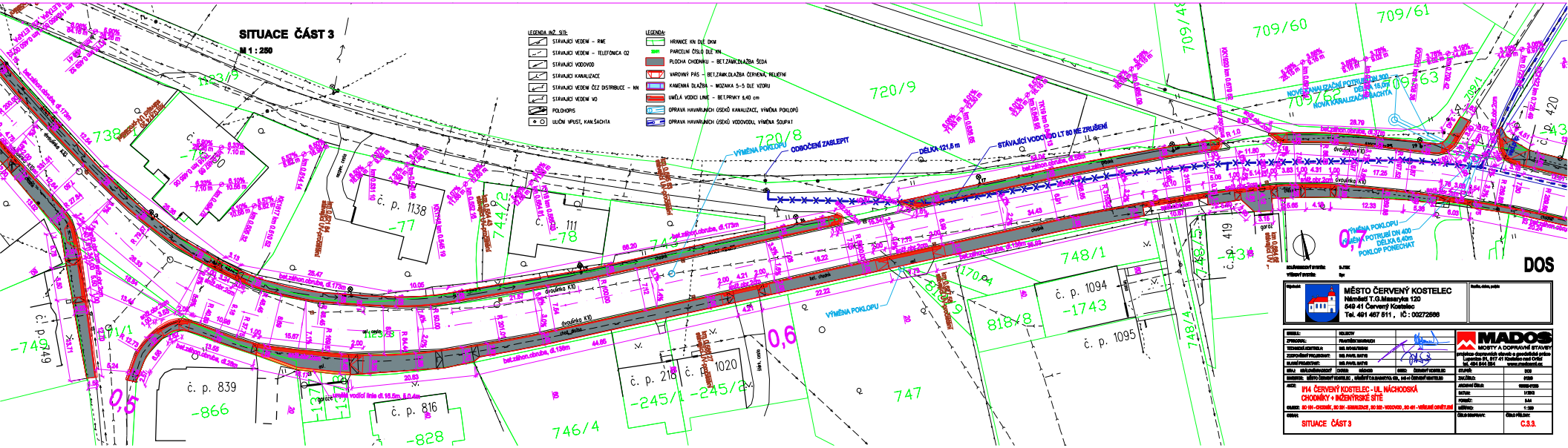
SITUACE ČÁST 3
M 1 : 250
LEGENDA INŽ. SÍTÍ:
STÁVAJÍCÍ VEDENÍ – RWE
STÁVAJÍCÍ VEDENÍ – TELEFÓNICA O2
STÁVAJÍCÍ VODOVOD
STÁVAJÍCÍ KANALIZACE
STÁVAJÍCÍ VEDENÍ ČEZ DISTRIBUCE – NN
STÁVAJÍCÍ VEDENÍ VO
POLOHOPIS
ULIČNÍ VPUST, KAN.ŠACHTA
LEGENDA:
HRANICE KN DLE DKM
PARCELNÍ ČÍSLO DLE KN
PLOCHA CHODNÍKU – BET.ZÁMK.DLAŽBA ŠEDÁ
VAROVNÝ PÁS – BET.ZÁMK.DLAŽBA ČERVENÁ, RELIÉFNÍ
KAMENNÁ DLAŽBA – MOZAIKA 5-5 DLE VZORU
UMĚLÁ VODICÍ LINIE – BET.PRVKY 8,40 cm
OPRAVA HAVARUNÍCH ÚSEKŮ KANALIZACE, VÝMĚNA POKLOPŮ
OPRAVA HAVARUNÍCH ÚSEKŮ VODOVODU, VÝMĚNA ŠOUPAT
VÝMĚNA POKLOPU
ODBOČENÍ ZASLEPIT
DÉLKA 121,5 m
STÁVAJÍCÍ VODOVOD LT 80 NE ZRUŠENÍ
NOVÉ KANALIZAČNÍ POTRUBÍ DN 300 DÉLKA 15,00 m
NOVÁ KANALIZAČNÍ ŠACHTA
VÝMĚNA POKLOPU
VÝMĚNA POTRUBÍ DN 400 DÉLKA 6,40 m
POKLOP PONECHAT
č. p. 1138
č. p. 111
č. p. 839
č. p. 816
č. p. 218
č. p. 1020
č. p. 1094
č. p. 1095
č. p. 419
720/9
720/8
709/60
709/61
748/1
747
746/4
818/8
0,5
0,6
0,7
DOS
MĚSTO ČERVENÝ KOSTELEC
Náměstí T.G.Masaryka 120
549 41 Červený Kostelec
Tel. 491 467 511 , IČ : 00272566
MADOS
MOSTY A DOPRAVNÍ STAVBY
I/14 ČERVENÝ KOSTELEC - UL. NÁCHODSKÁ
CHODNÍKY + INŽENÝRSKÉ SÍTĚ
SITUACE ČÁST 3
C.3.3.